

# 姿勢測定会

2日間  
限定

ピークアボディ

# Peek a body

開催日	令和6年3月27日（水）、28日（木）
時間	10：00～17：00 ※12:00～13:00は除く
場所	ラ・ペアーレ浜田 アトリエ
対象	18歳以上
定員	1日 12名限定
料金	お一人様につき 2,000円
申込方法	ラ・ペアーレ浜田受付にて、お名前とご連絡先をお伝えの上、ご希望の時間にご予約下さい。 ※当日の受付でのお支払いとなります。

あなたの身体を  
センサーカメラで撮影！

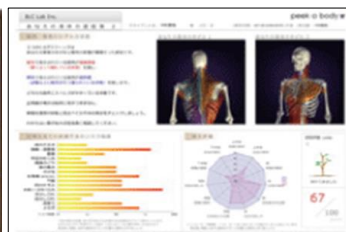
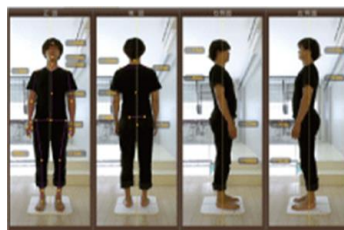

専用のセンサーカメラで全身を撮影し、筋肉の硬縮・過伸長（弱化）の様子や骨格のゆがみ具合を測定します。

その結果から、今後引き起こされる身体の症状や日常生活を送るうえで予測される体調不良の危険度（リスク）を指数で表示します。

さらに、測定後にお渡しする測定結果シートをもとにインストラクターが姿勢改善の為のワンポイントアドバイスをします。

※病気、けがなどの症状を軽減、治癒させるものではありません